

ACT DE PUNERE ÎN VALOARE

Proprietar: INGKA INVESTMENTS FOREST ASSETS SRL
P4454_UP25_ua63A_Raritura Aiud, UP 25 Aiud 2019, Grad de accesibilitate: > 1500m

Data întocmirii	Nr. partidă	Nr.Sumal	Unitate de producție	District	Canton	Aprobat
08.04.2026	4454	26001466002 60	XXV Aiud	BUZAU - COVASNA - BIHOR	AIUD	

		Informații privind N.T.S.M.	Grupa de specii	Nr.de arbori	Vol. arbore
Suprafața totală act.	28,30				
Tratament	Rarituri				
Natura produsului	SECUNDARE/LUCRARI INGRIJIRE	Stâncării pe	Rășinoase	6387	0,24
Tehnologia de exploatare	Trunchiuri si catarge	Arbori putregăioși	FAG	0	0,00
Data inventarierii	08.04.2026	cu un volum de	Quercinee	0	0,00
Anul exploatării	2026	Iescării	Diverse tari	605	0,14
Procedeul de inventariere	Fir cu fir	cu un volum de	Diverse moi	520	0,26
Ciocan rotund numărul			Total	7512	0,23
Ciocan pătrat numărul					

SPECIA	SORTARE DIMENSIONALĂ							Lemn lucru	Coajă	Lemn de foc		Volum brut
	G1	G2	G3	M1	M2	M3	L.S.			Total	VF	
Molid	6,77	153,37	192,97	402,03	192,24	0	69,18	1016,56	124,53	364,47	3,55	1505,56
Mesteacan	0	0,43	0	1,29	7,1	18,93	12,98	40,73	9,52	33,11	4,92	83,36
Plop tremurator	0	8,79	0	12,62	13,27	9,68	3,63	47,99	7,58	38,34	8,2	93,91
Salcie capreasca	0	0,22	0	0,64	3,35	5,04	3,55	12,8	2,57	23,33	3,25	38,7
TOTAL	6,77	162,81	192,97	416,58	215,96	33,65	89,34	1118,08	144,20	459,25	19,92	1721,53

U.A.	Suprafața ha	Vârsta ani	Panta G	Seminiș utilizabil				Volum brut
				%	S.tot	Compoziție		
063 A	28,30	53	30,00	0,00	0			1721,53
Total	28,30				0			1721,53

U.A.	MO	ME	PLT	SAC	Total
063 A	505,56	83,36	93,91	38,7	721,53

U.A.	Specia	Diametre		Inalțimi		Vârsta	Vol. arb.	Nr. arb.	Creș tere	SORTARE DIMENSIONALĂ							Lemn lucru	Coajă	Lemn de foc		Volum brut
		dt	dcg	ht	hc					G1	G2	G3	M1	M2	M3	L.S.			Total	VF	
063 A	MO	16,80	25,11	21,13	21,13	53	0,24	6387		6,77	153,37	192,97	402,03	192,24	0	69,18	1016,56	124,53	364,47	3,55	1505,56
063 A	ME	15,38	18,24	16,54	16,54	53	0,14	605		0	0,43	0	1,29	7,1	18,93	12,98	40,73	9,52	33,11	4,92	83,36
063 A	PLT	20,33	22,00	19,10	19,10	53	0,36	259		0	8,79	0	12,62	13,27	9,68	3,63	47,99	7,58	38,34	8,2	93,91
063 A	SAC	15,83	18,00	13,96	13,96	53	0,15	261		0	0,22	0	0,64	3,35	5,04	3,55	12,8	2,57	23,33	3,25	38,7
Total U.A.								7512	0	6,77	162,8	192,9	416,5	215,9	33,65	89,34	1118,	144,2	459,2	19,92	1721,53
Total general U.A.								7512	0	6,77	162,8	192,9	416,5	215,9	33,65	89,34	1118,	144,2	459,2	19,92	1721,53

Sef Ocol
Banica Bogdan

Birou Fond Forestier,
SIMONA STANILA

Verificat,

Proprietar: INGKA INVESTMENTS FOREST ASSETS SRL

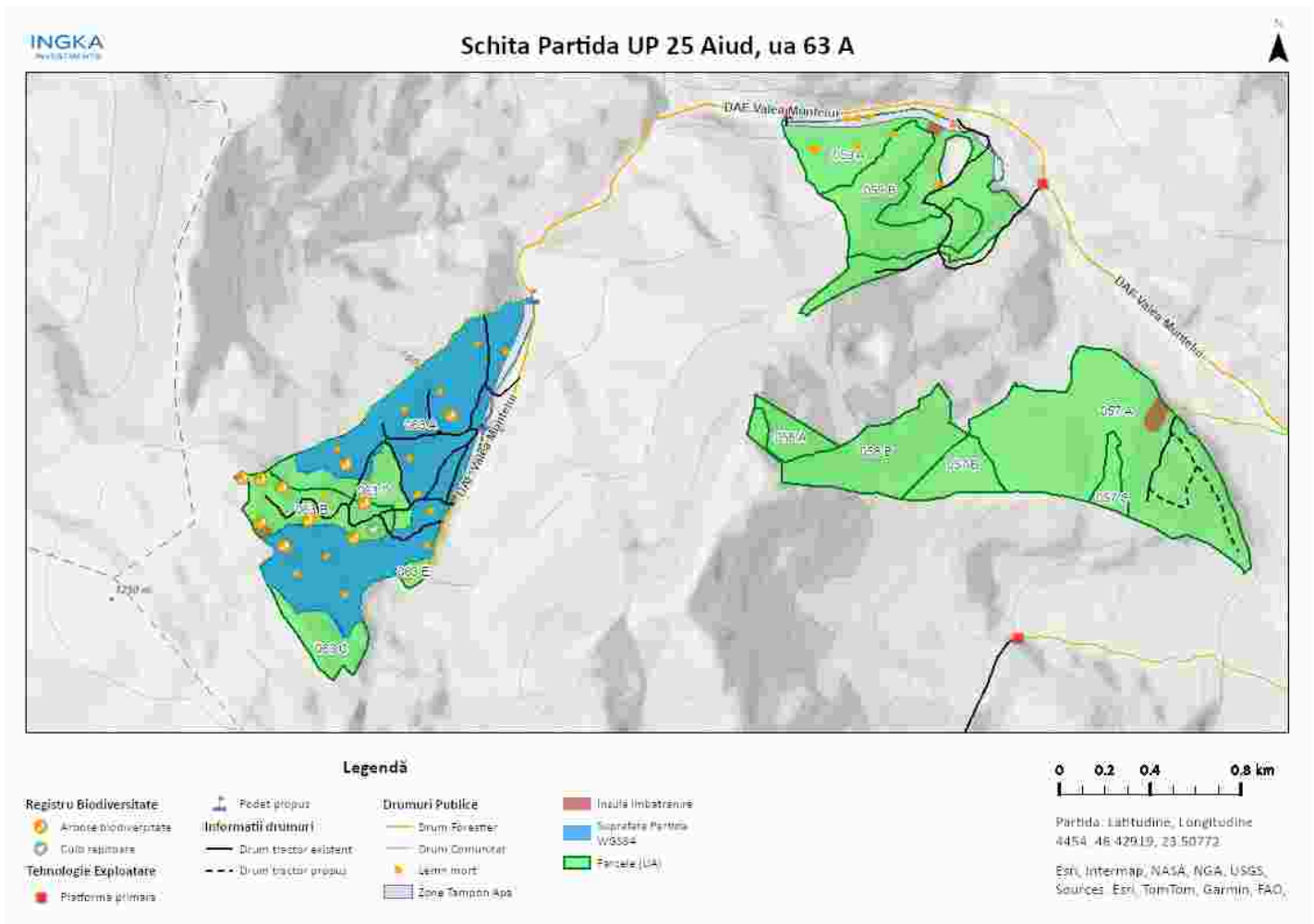

Întocmit: Ing. COSMIN BORCEA

SCHIȚA DE ANSAMBLU

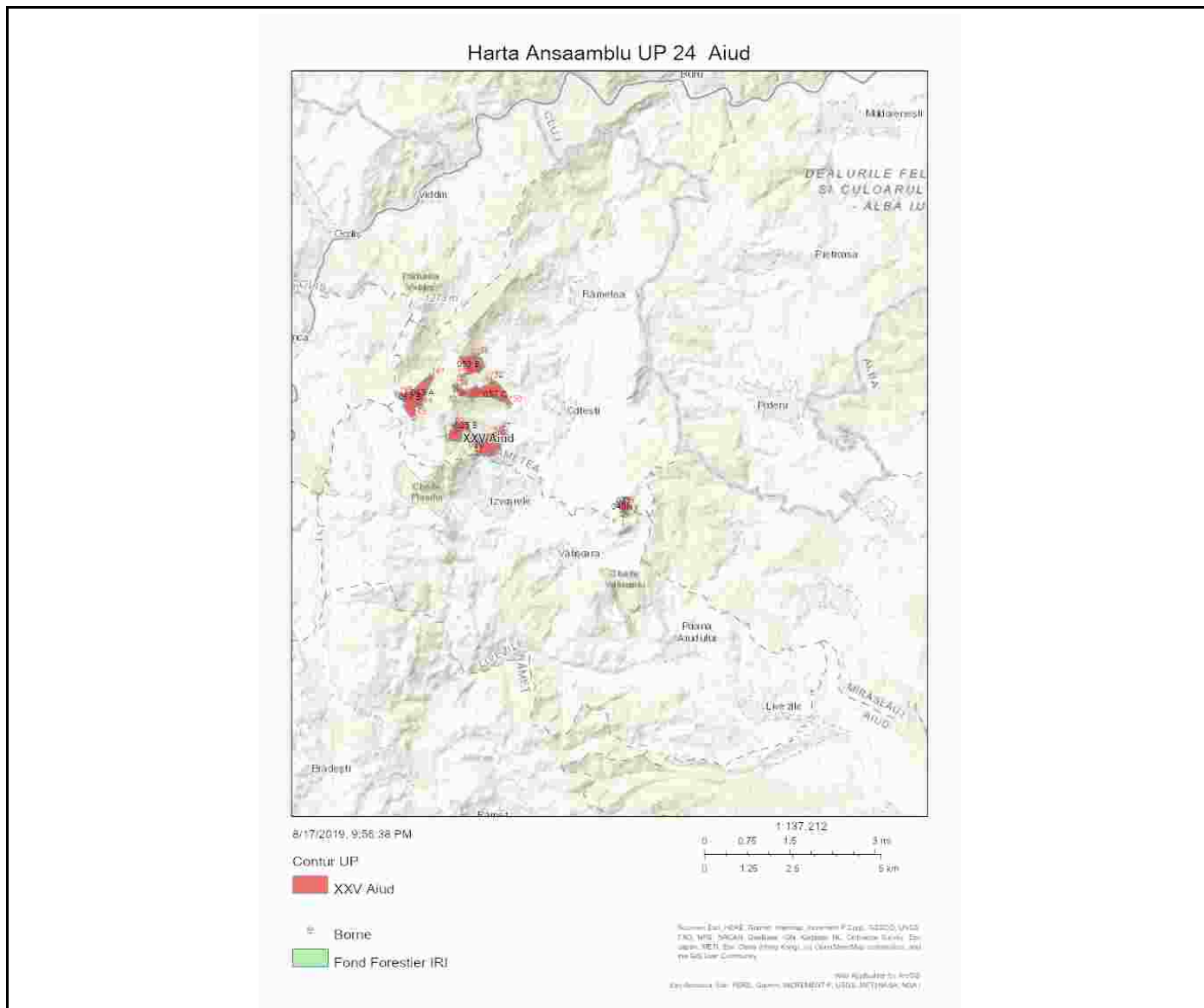

Întocmit: Ing. COSMIN BORCEA

Anexă APV nr. 4454/2600146600260 P4454_UP25_ua63A_Raritura Aiud

Localizare: U.P. XXV Aiud u.a. 63 A

A. Evaluarea impactului de mediu /social:

1. Proprietăți/amenajări speciale / în imediata vecinătate ce pot fi afectate în urma operațiunilor:DA

- obiectiv: Drumul de scos-apropiat si platforma primara.
- măsuri de evitare /diminuare a pagubelor: Utilizarea traseului de colectare și a zonei de platformă primară existente / convenite în afara perioadelor cu sol moale de la precipitații sau dezgheț. Nu se vor abandona resturi de exploatare în afara parchetului.
- proceduri de compensare a proprietarilor: Este responsabilitatea cumparatorului de a identifica administratorul drumurilor care vor fi folosite pentru transportul materialului lemnos, respectiv de a-si onora obligatiile fata de acesta. Se va incheia un acord/Intelegere între proprietarul drumului si firma contractoare (de exploatare).

2. Situri cu semnificație culturală, ecologică, economică, religioasă sau spirituală pentru comunitățile locale: NU

- obiectiv: _____
- măsuri de evitare /diminuare a pagubelor: S-a delimitat zona tampon peste care se va asigura trecerea doar pe traseul adoptat

3. Cursuri de apă ce urmează a fi afectate: DA

- Denumire pârâu: Fara nume lungime sector afectat: _____ lucrari hidrotehnice _____
- Măsuri de evitare/diminuare a impactului: Trecerile peste parau se vor asigura pe podete de lemn prin punctele de trecere delimitate.
 - Zona tampon (delimitare, masuri de management): _____
 - Suprafața zonei tampon 1.12 ha
 - Volumul pe picior din zona tampon 648.97 mc
 - Podețe de traversare(amplasament, detalii construcție): 2
 - Restricționarea exploatărilor /colectării lemnului (perioada): Pe perioadele cand terenul este umed datorita precipitatiilor cazute nu se va colecta lemn peste podete
 - Alte soluții tehnice: _____

4. Izvoare de apă necesar a fi protejate din zona parchetului:NU

Măsuri _____

5. Captări de apă potabilă/amenajari piscicole aflate în aval:NU

- obiectiv (denumire): _____
- măsuri de evitare /diminuare a pagubelor: _____
- proceduri de compensare a eventualelor pierderi: _____

6. Specii protejate*:NU Obiectiv protejat _____

- Măsuri minime de conservare /zona de conservare _____

7. Habitate marginale (zone umede, stâncării, grohotișuri, păduri ripariene) :NU / Obiectiv _____

- Măsuri de conservare _____

8. Păduri cu Valoare Ridicată de conservare:NU / Categoria VRC _____

- Măsuri de management _____

9. Reteaua de zone de conservare /zone reprezentative ale ecosistemelor naturale +10%":NU

- Măsuri de management: _____

10.a) Drumuri de colectare existente afectate de fenomene erozionale : DA

Lungimea sectorului cu eroziune:

- Măsuri de management: Pentru prevenirea proceselor erozionale se vor lua măsuri pentru evacuarea apelor în afara drumurilor de tractor, inclusiv prin amplasarea de obstacole (bolovani, fascine, gărdulețe, piese de lemn).

10.b) Drumuri de colectare cu potențial de eroziune : DA

- Măsuri de management: Pentru prevenirea proceselor erozionale se vor lua măsuri pentru evacuarea apelor în afara drumurilor de tractor, inclusiv prin amplasarea de obstacole (bolovani, fascine, gărdulețe, piese de lemn).

11. Pe suprafața parchetului s-a identificat și materializat:

- (i) un număr de **5** arbori pentru biodiversitate mentinuti pe suprafata parchetului, cu un volum total 12 mc
- (ii) un număr de "insule de îmbătrânire" delimitate prin nu este cazul (nu se va recolta masa lemnoasa; se va evita amplasarea cailor de scos apropiat);
- o Suprafața insule imbatranire 0 ha
 - o Volumul pe picior din insule de imbatranire 0 mc
- (iii) un numar de 115 arbori pentru lemn mort, cu un volum de 51 mc. Arborii pe picior nu vor fi doborâți dacă nu prezintă pericol din punct de vedere SSM (vezi schița parchetului)

12. Pentru transportul materialului lemnos pe drumurile forestiere/publice trebuie aplicate următoarele restricții de rulare _____

- restricții de tonaj(alte restrictii/observatii): nu se va transporta pe timp ploios. tronson drum: Platforma primara care deservește masa lemnoasa rezultata din perezenta partida este amplasata la drumul forestier administrat de primaria rametea. orar: nu este cazul

13. Mențiuni speciale sub raport ecologic, social/turistic (arie protejată, zonă defavorizată, trasee turistice etc.):

Se vor respecta conditiile specifice desfasurarii activitatii de exploatare forestiera primite de la ANMAP - DJM ALBA.

Soluții adoptate: Partida este amplasata in situl natura 2000 ROSAC0253 Trascau/ ROSPA0087 Muntii Trascaului. In cazul in care se vor identifica cuiburi de pasari, activitatea de exploatare se va sista pe o raza de 50 metri in jurul acestora si se va anunta reprezentatul proprietarului.

Resp. marcare Cosmin Borcea

Data: 09.04.2026

Validat R&C: COSTEL RADUCAN